

**JORNADAS SOBRE
INFORMACIÓN DE **BIODIVERSIDAD**
Y ADMINISTRACIONES AMBIENTALES**



20 y 21 noviembre 2024
(22 nov. jornada de campo)



Sala Capitular
Exconvento Santo Domingo
La Laguna, Tenerife

Proyecto OJEADORES: Seguimiento de hábitats y especies

Manuel Arechavaleta
Servicio de Biodiversidad



Cofinanciado por
la Unión Europea



MINISTERIO
DE HACIENDA



Fondos Europeos



Gobierno
de Canarias

Consejería de Transición Ecológica
y Energía

JORNADAS SOBRE INFORMACIÓN DE **BIODIVERSIDAD** Y ADMINISTRACIONES AMBIENTALES



Red de recorridos

- Registro de especies protegidas
- Registro de especies exóticas
- Inventarios de flora (20x20m)
- Detección de impactos
- Evaluación estado de conservación de los HIC
- Propuestas delimitación de HIC

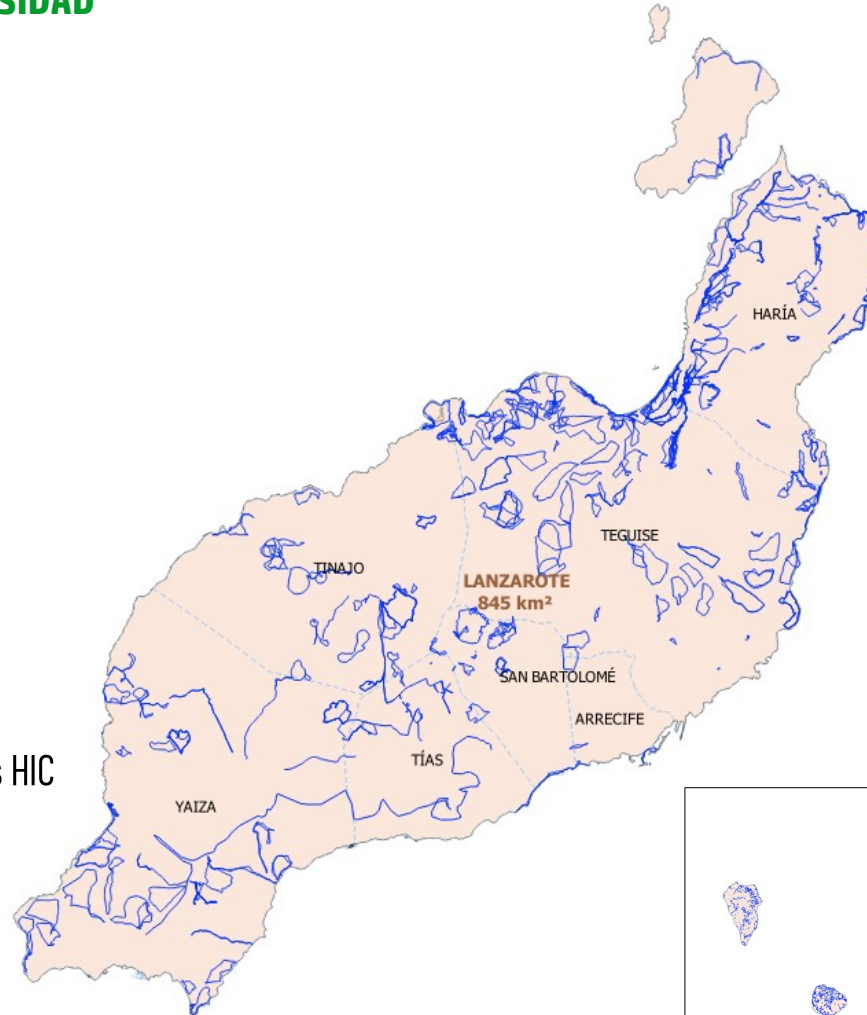

1.654
recorridos

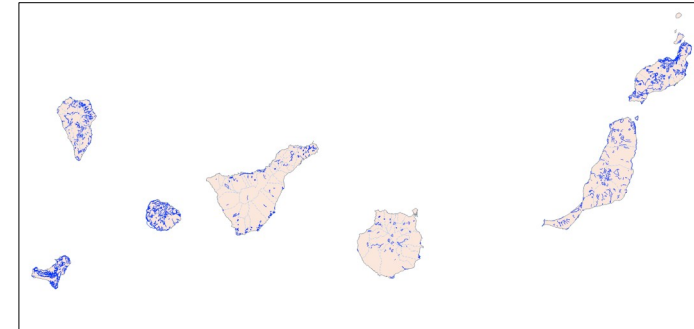

Red de parcelas

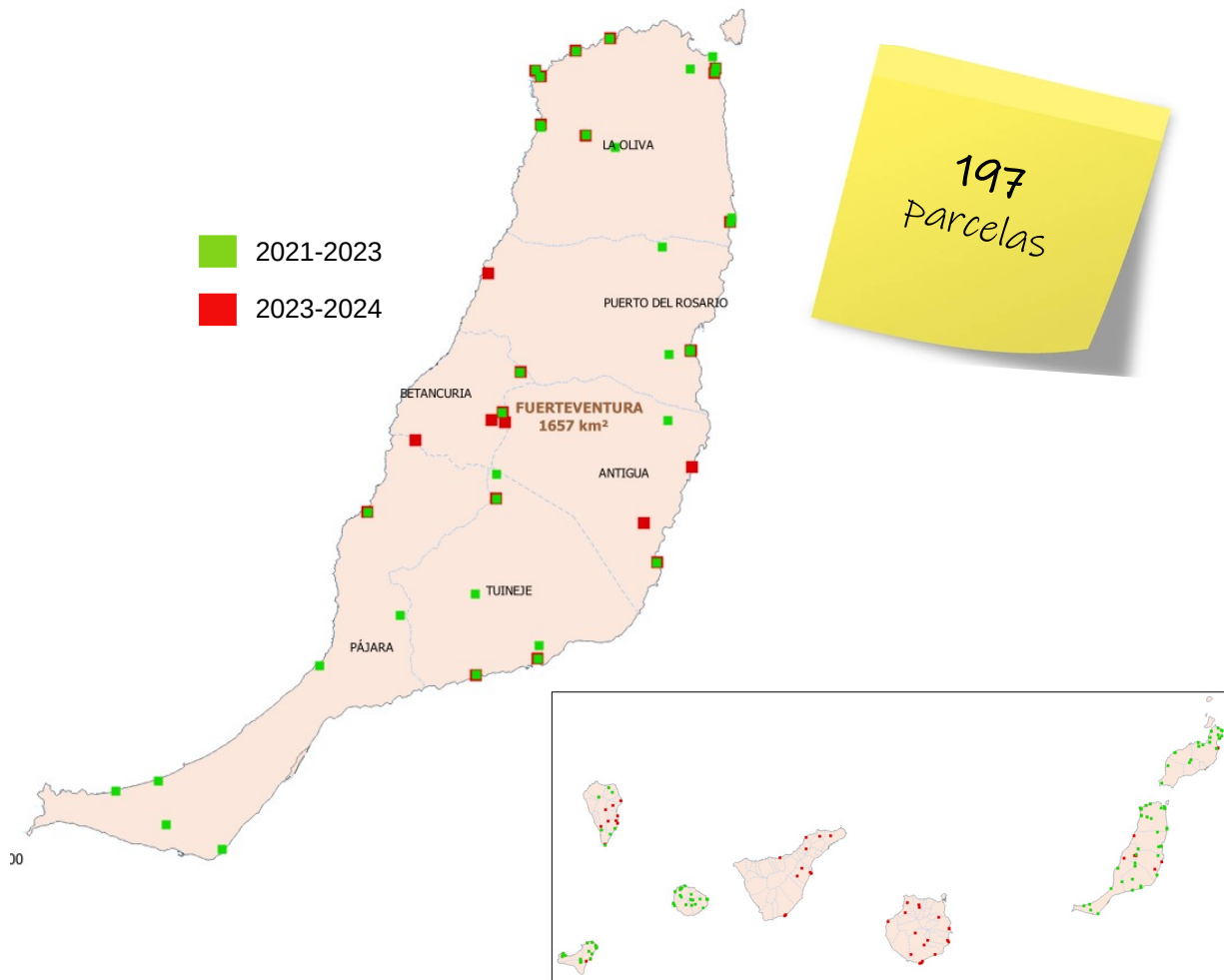
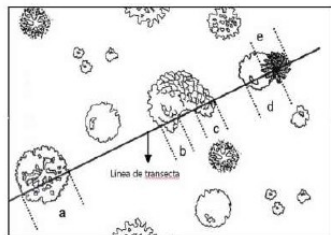
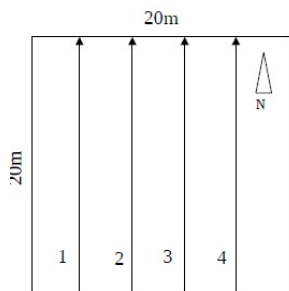

Seguimiento de especies
amenazadas/protegidas:
Programa SEGA



Bupleurum handiense

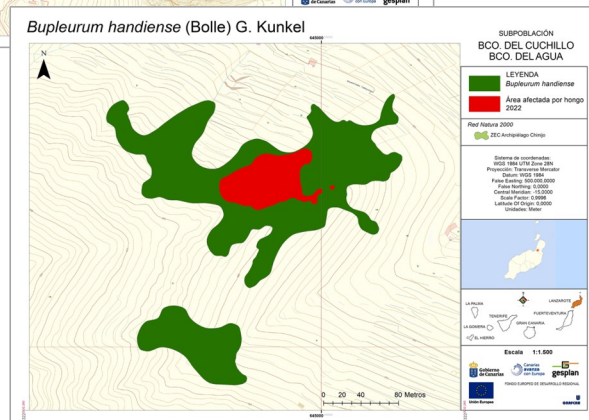
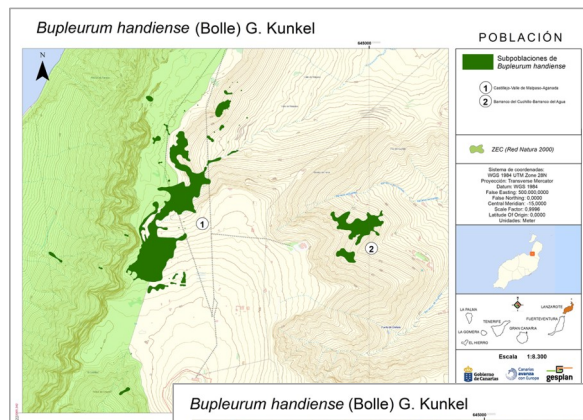

73 especies
89 poblaciones
insulares
(2021-2023)

Subpoblación	Barranco del Cuchillo-Barranco del Agua	
Núcleo	1 Barranco del Cuchillo	2 Barranco del Agua
Método	Conteo directo	Conteo directo
Nº individuos	1842	140
Estadio	1796 adultos fl/fr 35 adultos veg 11 juveniles 50 muertos	140 adulto fl/fr
Estado fenológico	Floración Fructificación Vegetativo	Floración Fructificación
Fecha	23-28/06/2021	23-28/06/2021

Subpoblación	Castillejo-Valle de Malpaso-Montaña Ganada	
Núcleo	1 (en ZEC)	1 (fuera de ZEC)
Método	Conteo directo	Conteo directo
Nº individuos	480	1491
Estadio	414 adultos fl/fr 32 adulto veg 34 juveniles	1335 adultos fl/fr 41 adultos veg 115 juveniles
Estado fenológico	Floración Fructificación Vegetativo	Floración Fructificación Vegetativo
Fecha	05/05/2021-24/06/2021	05/05/2021-24/06/2021

Estaciones censo de aves



3.707
estaciones
de escucha
de aves

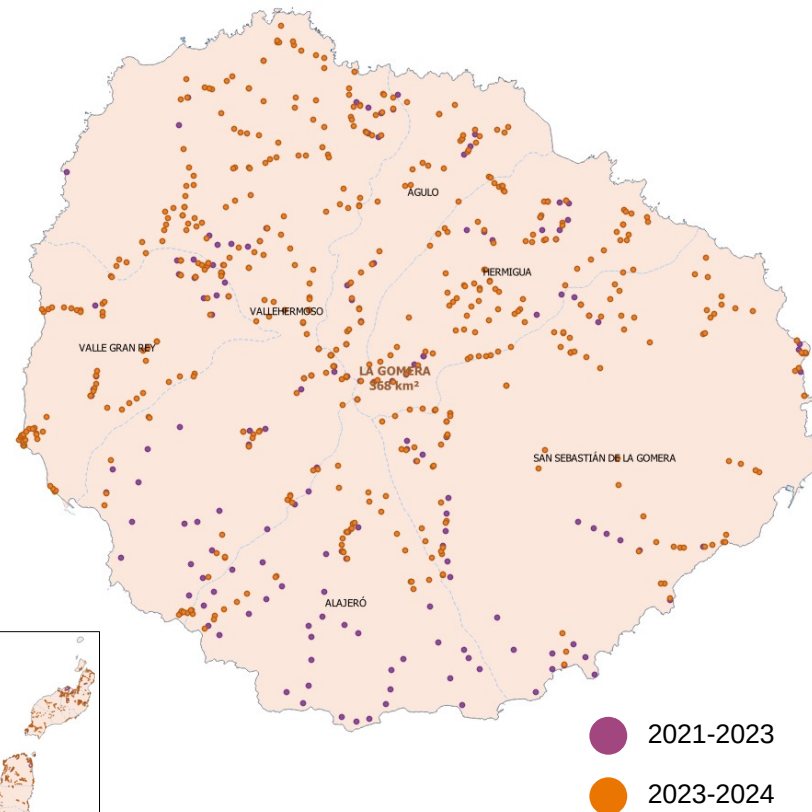
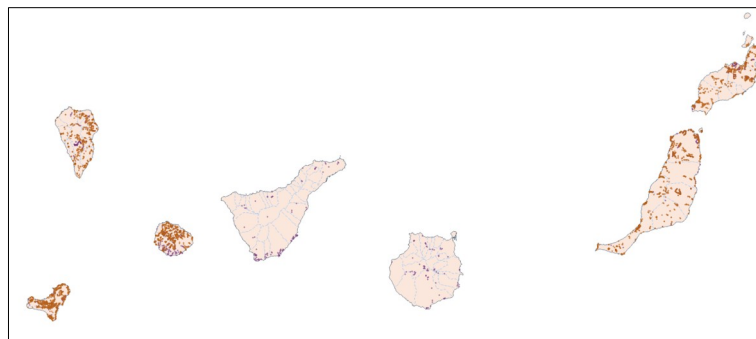

Censos de reptiles comunes

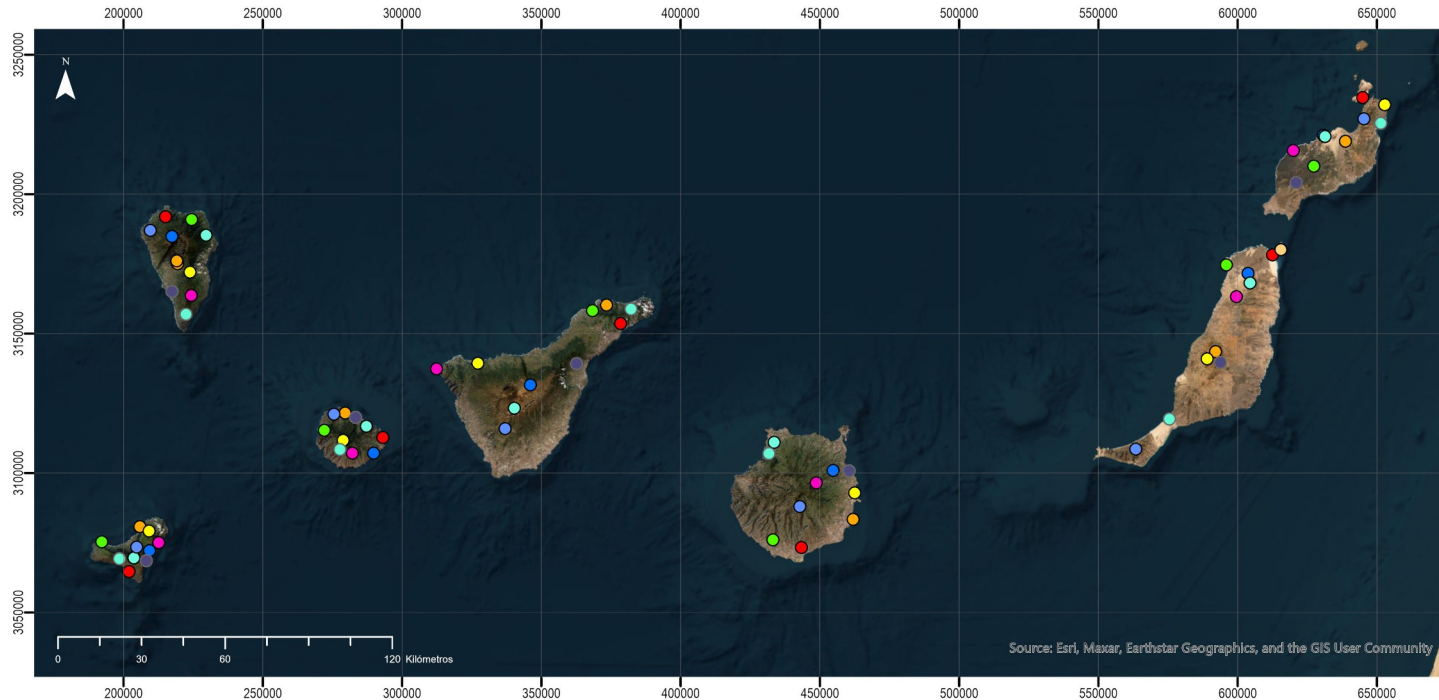

72 transectos
(2024)

Especies exóticas invasoras (flora)

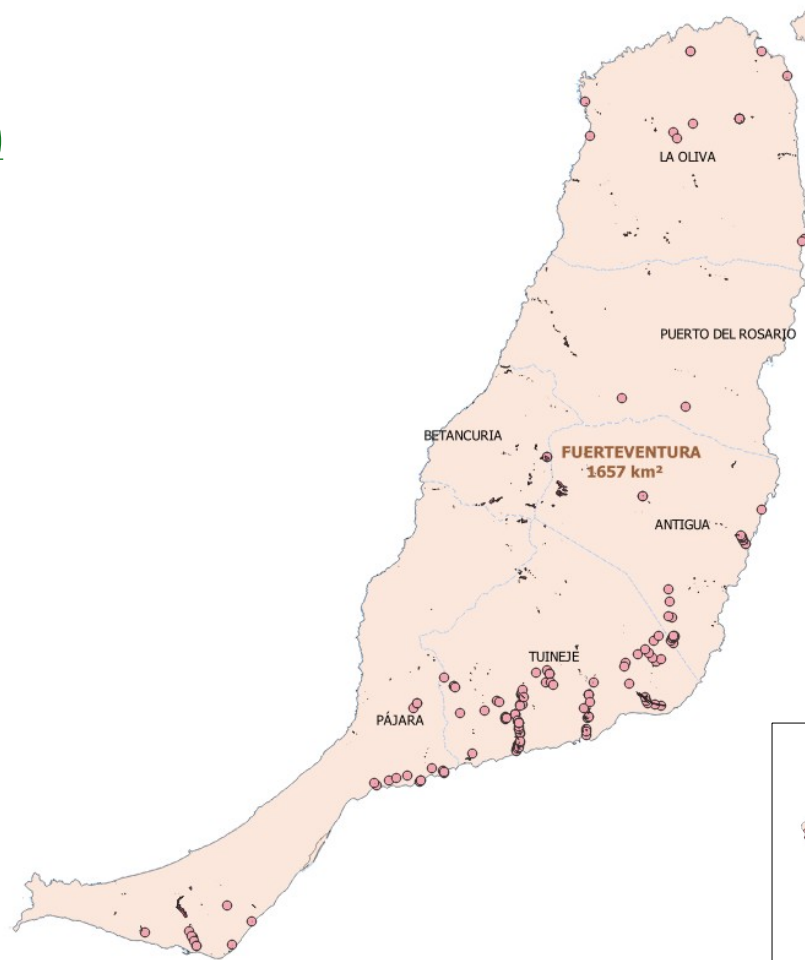

6.872
localizaciones
de exóticas
invasoras

750
notificaciones
a RedEXOS
(2021-2023)

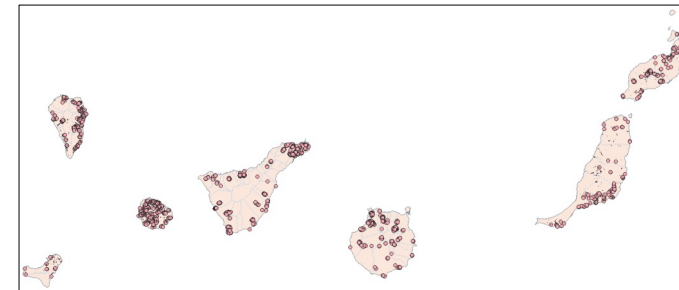

Registro de impactos



20.350
impactos

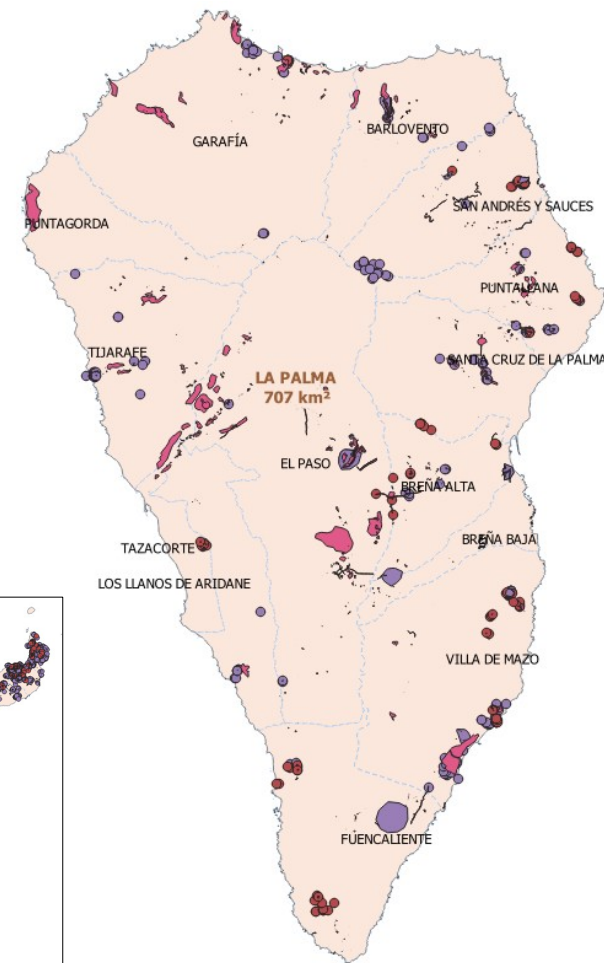
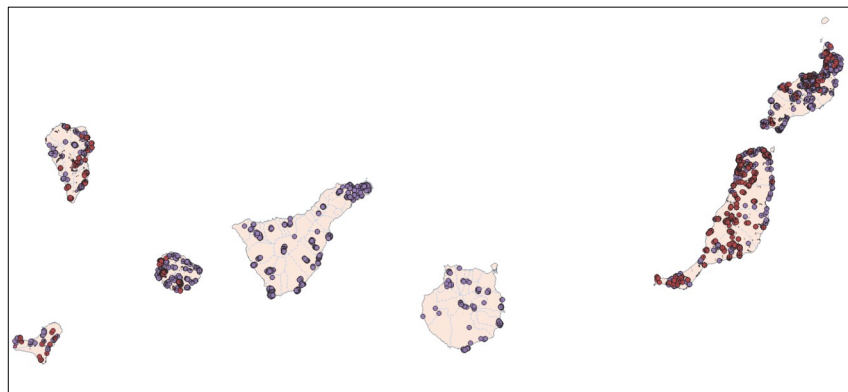

Citas de especies



97.402
citas

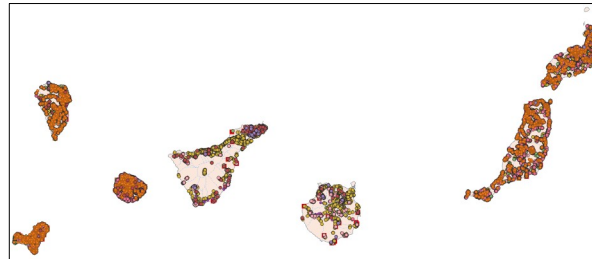
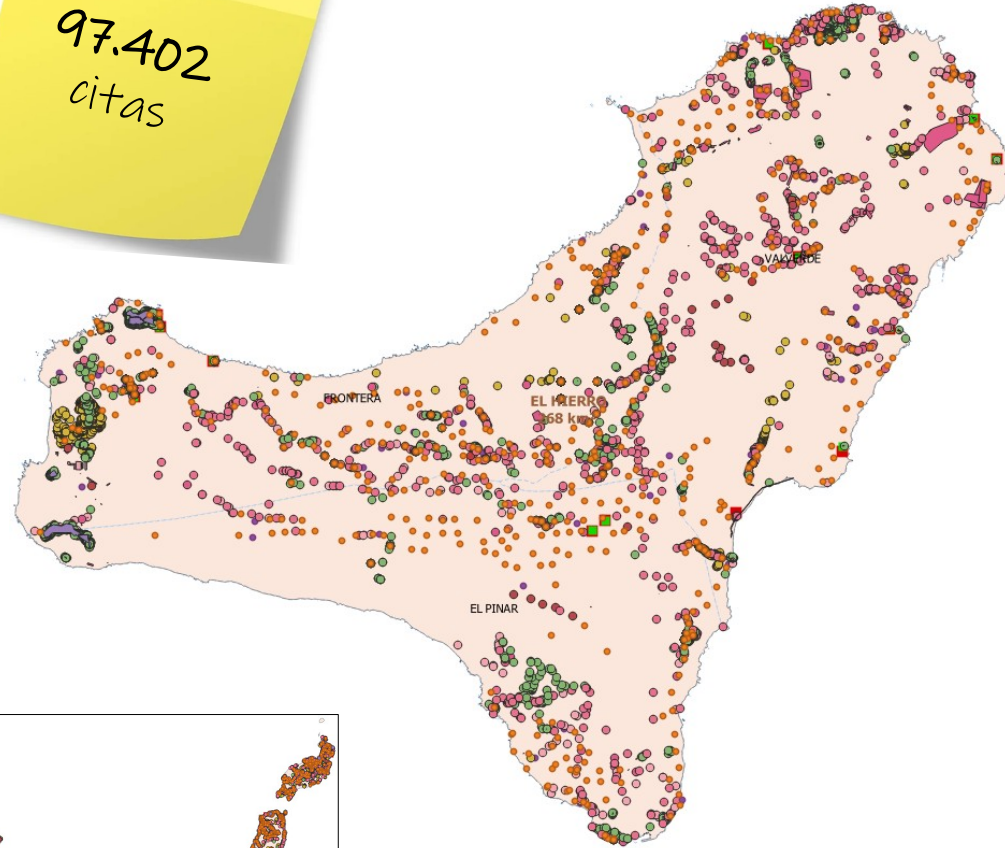

Cartografía de HNIC:

92DO Tarajales

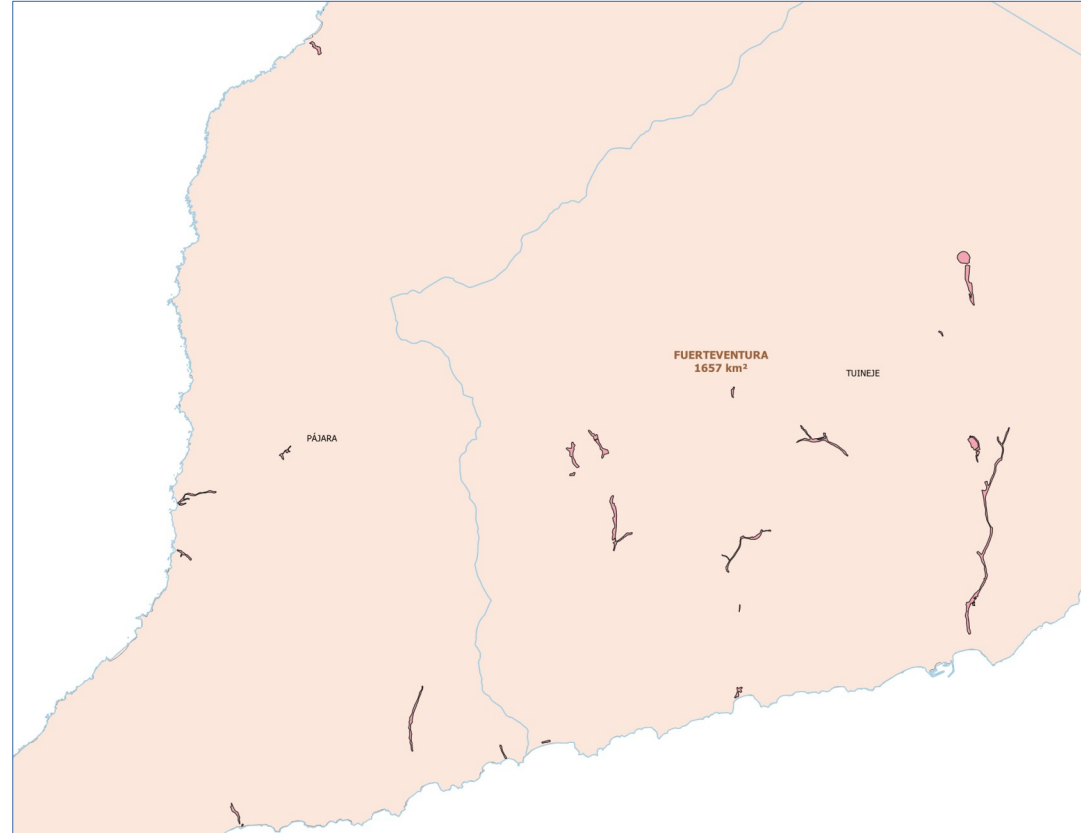

Revisión cartografía HNIC

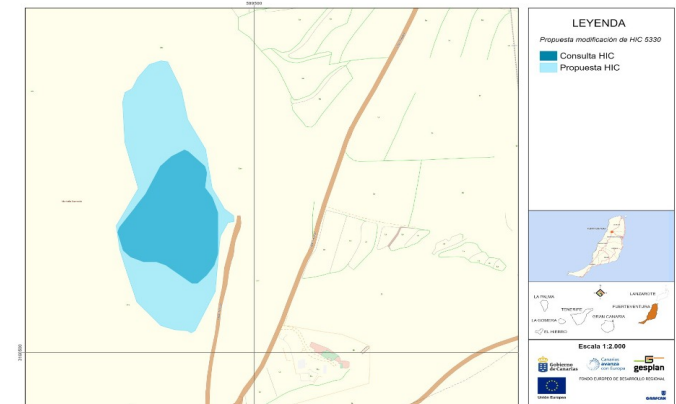
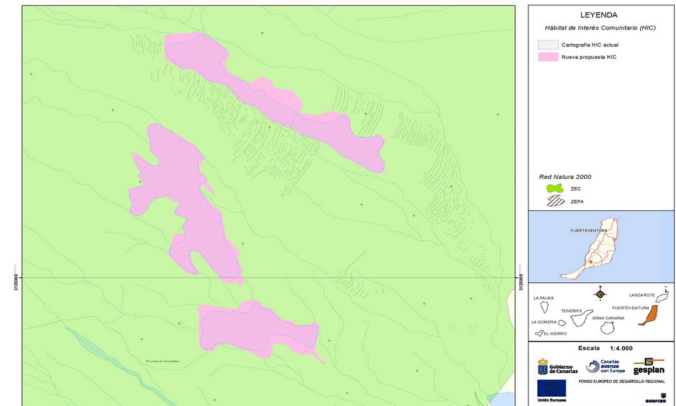

Seguimiento mortandad masiva de sabinas

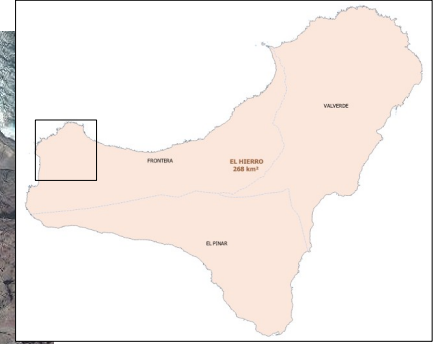
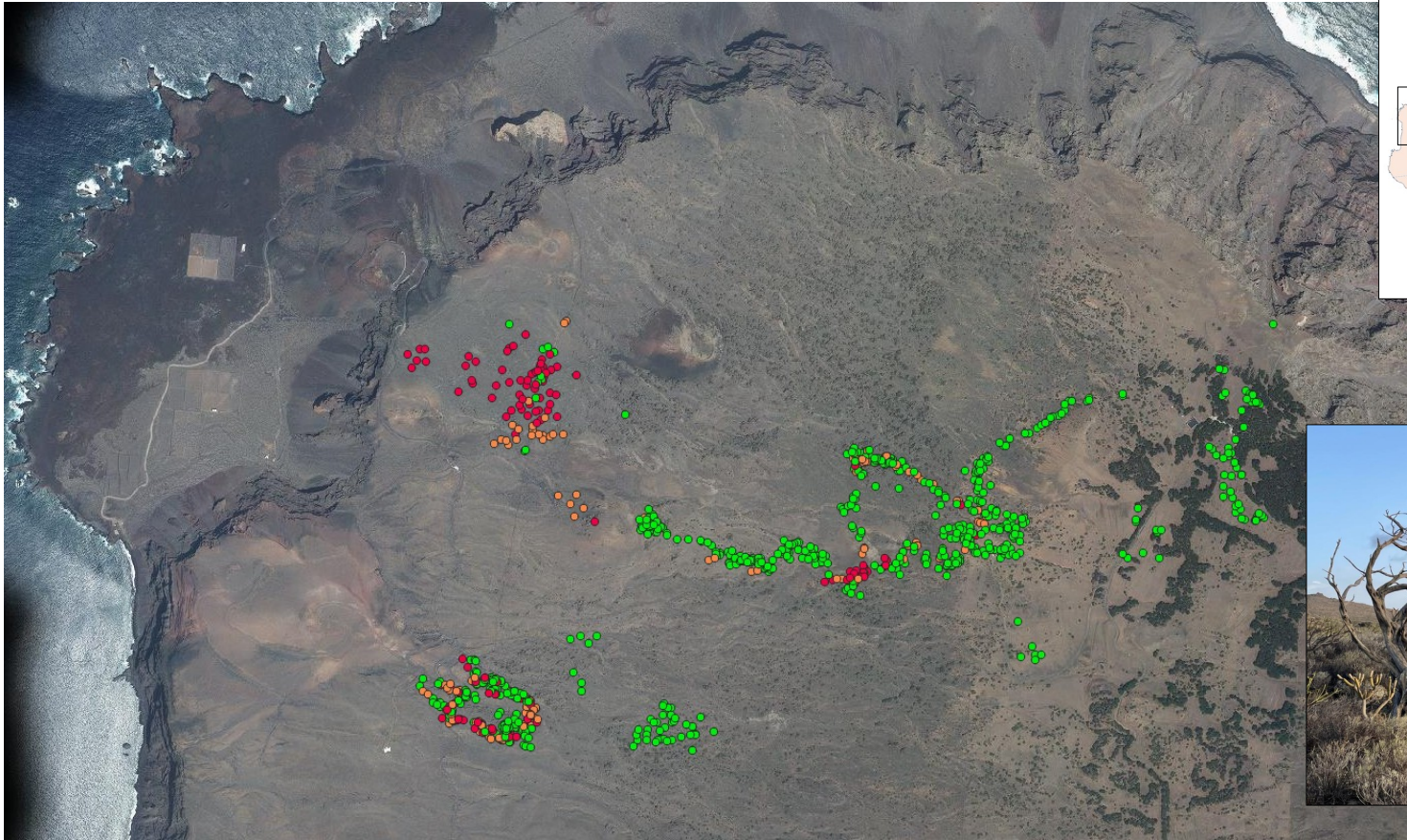

Seguimiento mortandad
masiva de plameras

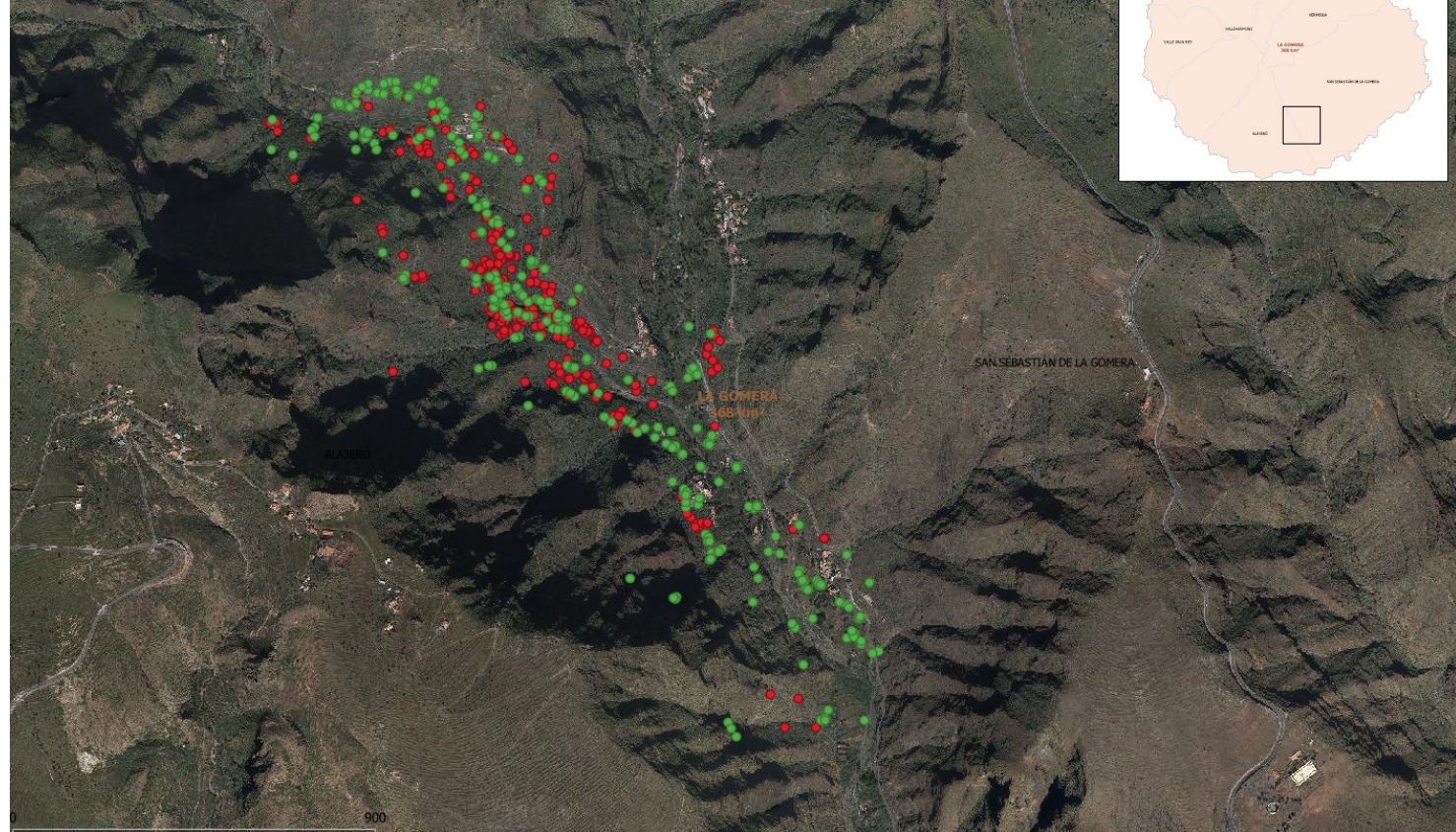

Seguimiento mortandad
masiva de plameras

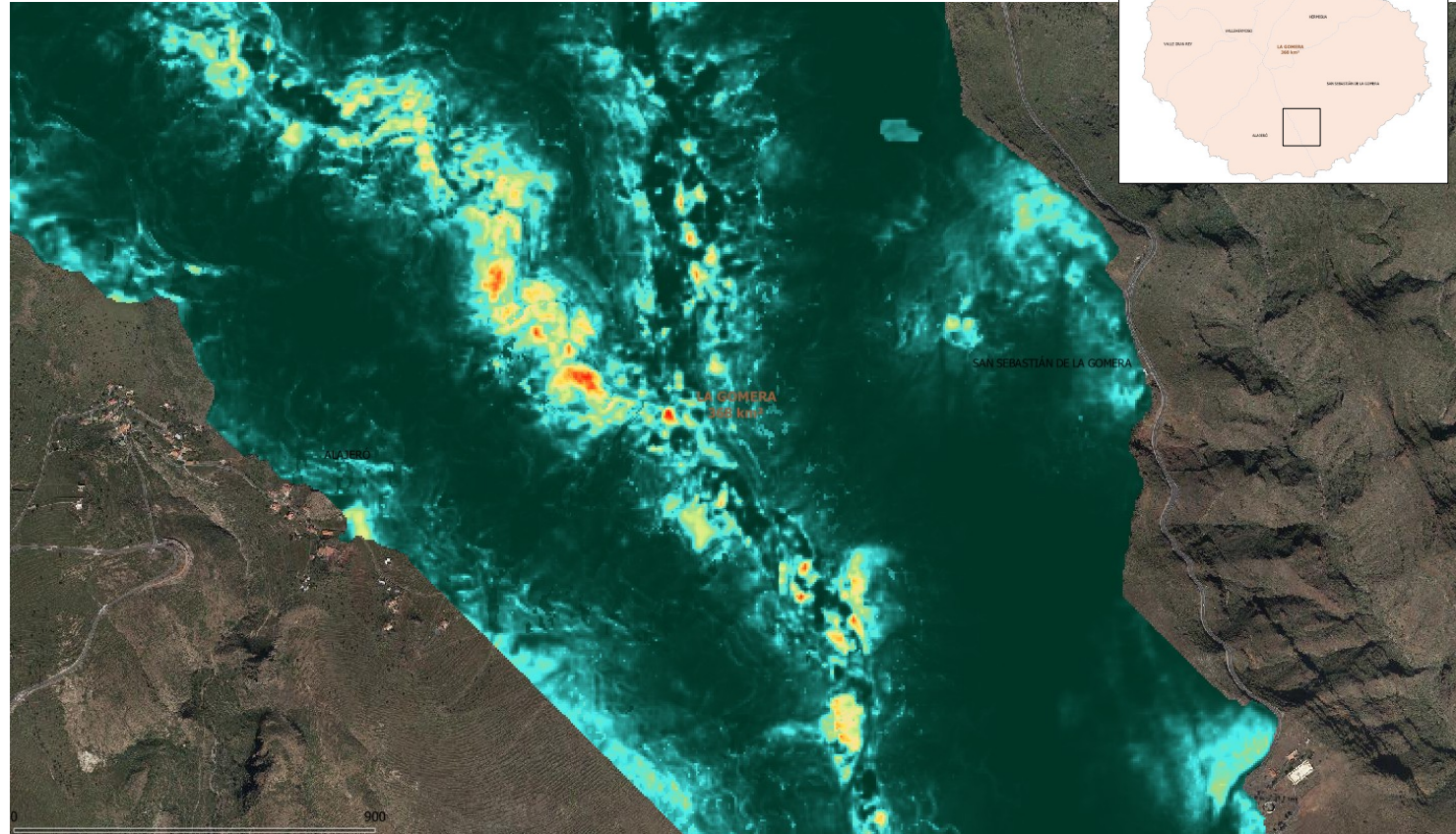

Seguimiento mortandad
masiva de palmeras

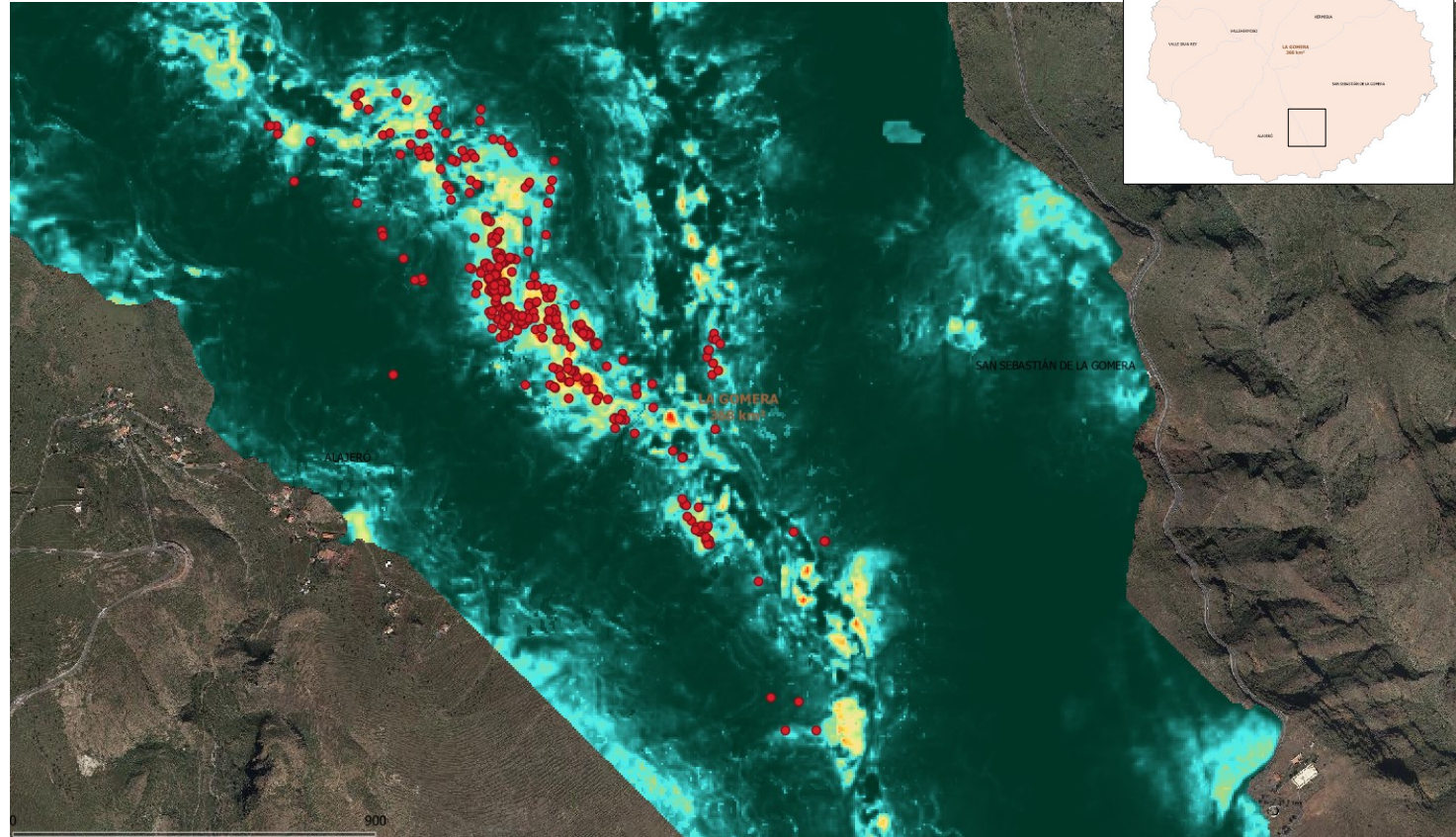

Contraste verdad-terreno

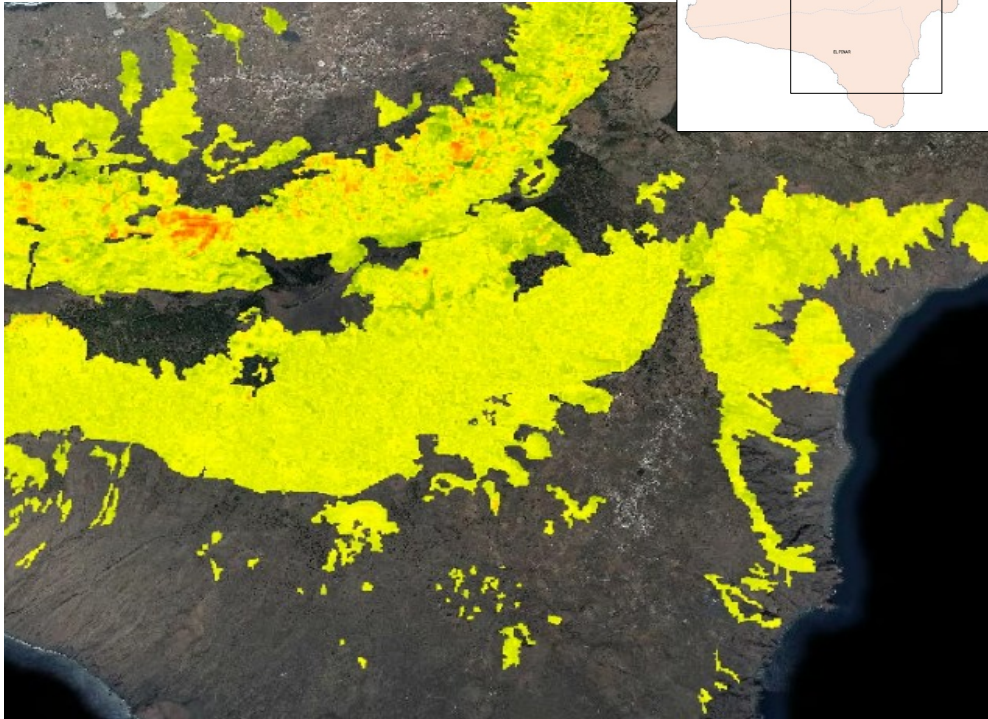

Contraste verdad-terreno

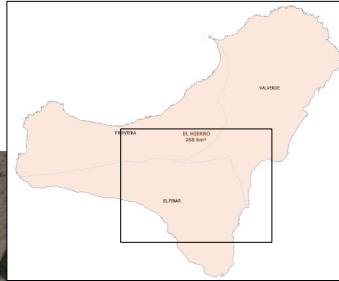
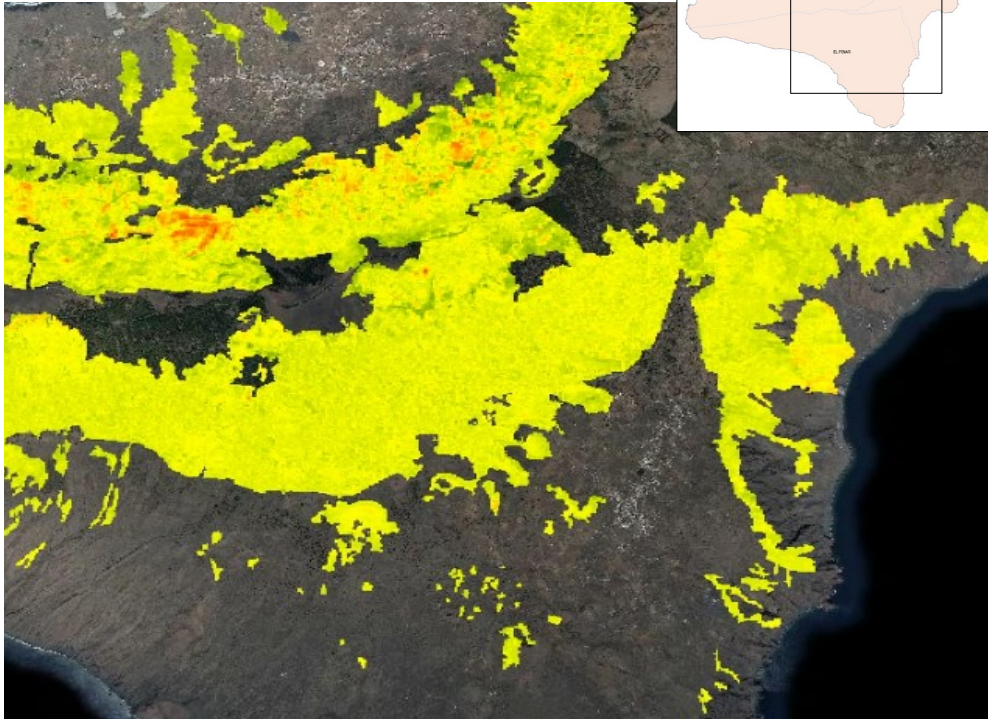



gobiernodecanarias.org